

COMMUNE DE PLOEMEUR
12 village de Pen Palud

Section ED

Ref:220163

PLAN DE BORNAGE

Propriété de Mme DESJARDINS Françoise

DATE : 12/01/2023

Ech : 1/200

Nota:
Système de coordonnées rattaché en CC48

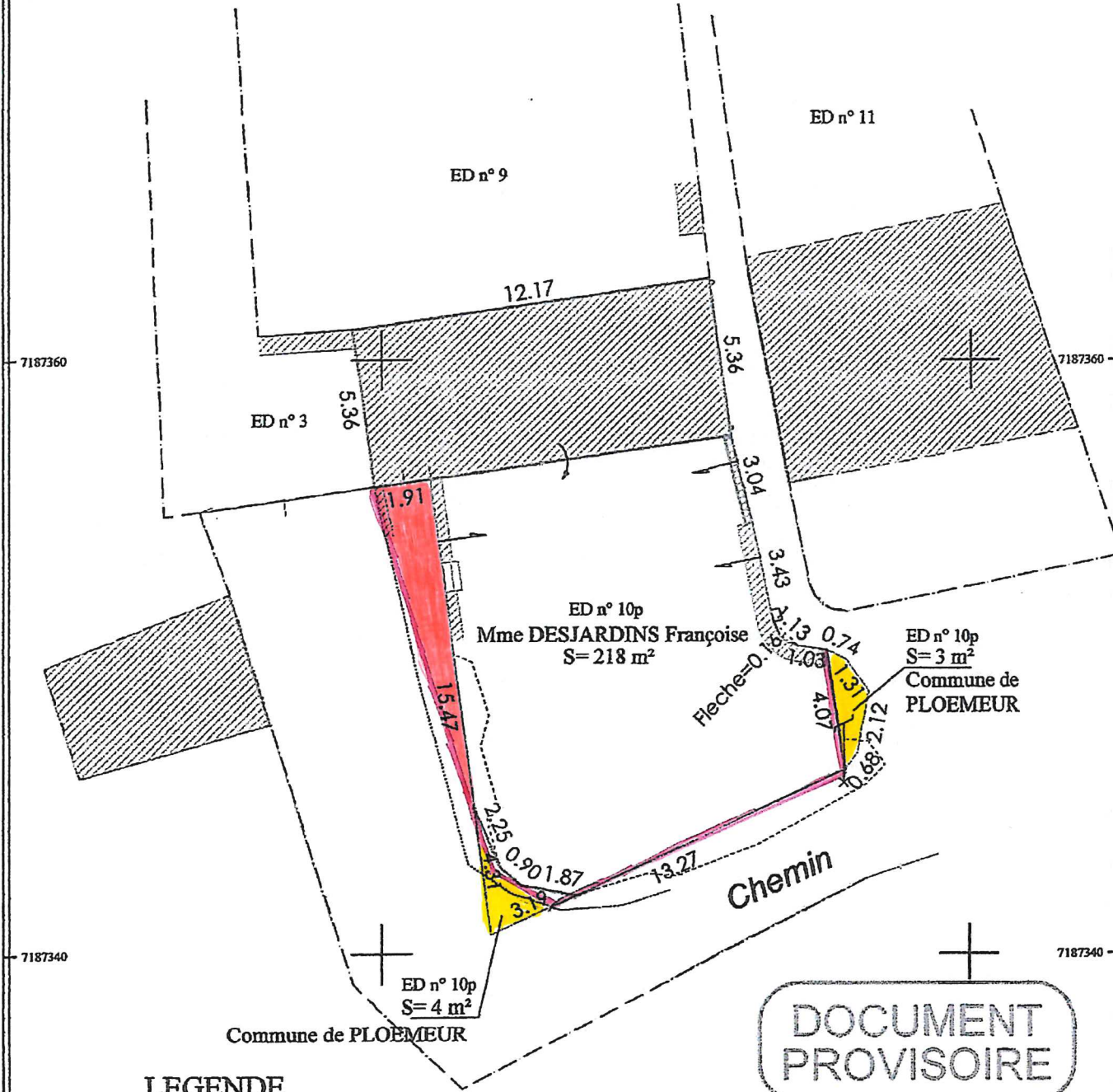

LEGENDE

- Limite parcellaire
- - - Limite de division
- · · Application cadastrale
- ↑ Appartenance mur / clôture

DOCUMENT
PROVISOIRE

S.A.R.L. Ronan BOLLET
Géomètre-Expert Foncier D.P.L.G.
Bornage - Division de propriété - Expertise - Gestion foncière -
Cartographie - Topographie - L'assèment - Matrice d'œuvre VRD.

7, rue de Lanveur - 56100 LORIENT | 20 "Saint Cado"
TÉL 02.97 37.23 33 | 56400 PLOEMEL

e-mail: ronan.bollet@geometre-expert.fr